



mozaLog

registro escolar digital

Class sign	Form teacher	Number of students	Gender	Description	Actions	Statistics
1.A	ft14 Rozevalley, Judith	26	16 boy 10 girl			
1.B	ft13 Long, Esther	26	15 boy 11 girl			
2.A	Farneath, Agatha	21	10 boy 11 girl			
2.B	Sirowsky, Irene	23	13 boy 10 girl			
3.A	ft12 Solhawk, Bonita	30	16 boy 14 girl			
3.B	Bok, Agnes	31	14 boy 17 girl			
4.A	ft5 Heggins, Helga	20	12 boy 8 girl			
4.B	ft1 Sabouh, Erica	20	7 boy 13 girl			
5.A	Chikory, Zach	16	12 boy 4 girl			
5.B	Narnah, Zeb	20	9 boy 11 girl			
6.A	hm1 Bozovich, Martin	28	10 boy 18 girl			
6.B	hm2 Krispy, Sue	29	13 boy 16 girl			
7.A	Kiss, Anabell	26	12 boy 14 girl			
7.B	ft15 Nazca, Greg	22	11 boy 11 girl			

- Registro de notas digital online
- Comunicación
- Notas y ausencias
- Administración simple, estadísticas, informes
- Horarios, sustituciones
- Ventajas para la dirección escolar
- Impresos
- Comunicación con los padres y los alumnos
- Protección de datos y seguridad

mozaLog

registro escolar digital



El registro escolar digital mozaLog, desarrollado por Mozaik Education, es un sistema educativo de información que permite al personal de la escuela utilizar una interfaz única para las tareas administrativas y de organización.

Con mozaLog, la gestión laboriosa y fatigadora de los registros escolares tradicionales, basados en papel, será innecesaria.



- Se puede acceder desde cualquier ordenador, tableta o teléfono inteligente con conexión a Internet.
- No hace falta instalar ningún programa o contar con un administrador de sistema. Para utilizar mozaLog, solo se necesitan habilidades digitales básicas y un navegador.



Los servidores de banda ancha garantizan el funcionamiento del registro escolar digital durante 24 horas al día, por lo que miles de personas pueden utilizar mozaLog a través de Internet a la vez.

El software está supervisado por profesionales que pueden crear copias de seguridad diarias sobre la base de datos de mozaLog.

El sistema ofrece muchas ventajas a todos los usuarios.

Flexible y versátil

Administración simple

¿Estadísticas? ¡Sin problema!

Impresos

Comunicación con los padres

Operación segura

mozaLog está diseñado para reducir las tareas administrativas diarias de los profesores y para servir como un medio de comunicación eficaz dentro y fuera de la escuela.

Es fácil utilizar la interfaz de usuario; su uso no requiere ninguna habilidad especial. Cualquier persona con habilidades informáticas básicas puede manejarla.



Con mozaLog, se puede ver incluso los registros de notas de los años previos.



Comunicación a un nivel avanzado

mozaLog permite la comunicación directa y de alto nivel entre la junta directiva y las instituciones asociadas, así como entre la dirección de la escuela, los profesores, los alumnos y los padres. De esta forma, todos los usuarios de la interfaz –dependiendo de los derechos que tengan– pueden tener acceso directo a información actualizada en cualquier momento.

- La administración y la programación de tareas son fáciles de controlar y supervisar.
- Se puede mantener contacto online eficazmente entre la junta directiva y las escuelas bajo su supervisión.
- La información actualizada permite una gestión más eficaz.

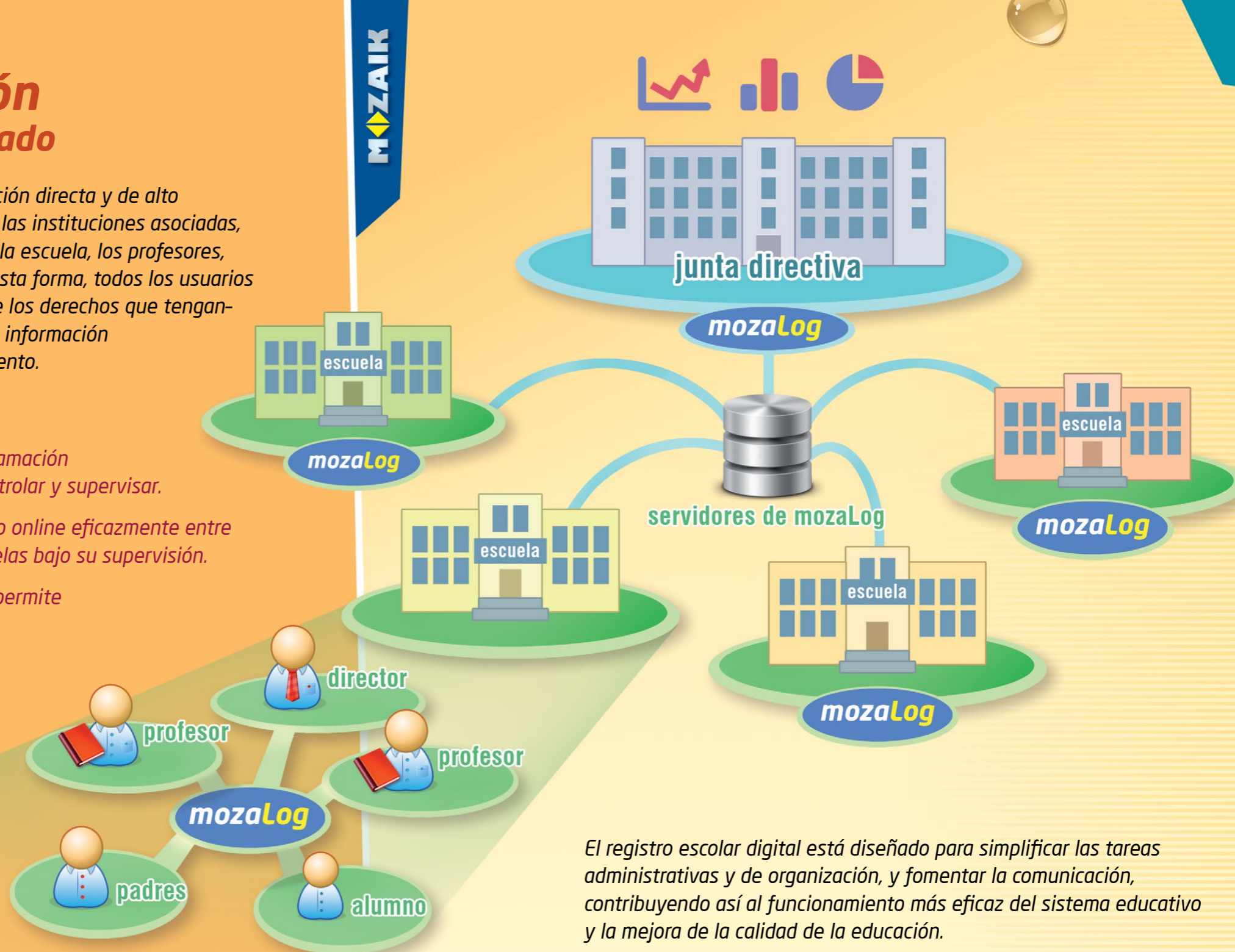

El registro escolar digital está diseñado para simplificar las tareas administrativas y de organización, y fomentar la comunicación, contribuyendo así al funcionamiento más eficaz del sistema educativo y la mejora de la calidad de la educación.

Con la ayuda del registro escolar digital, la junta directiva siempre tendrá información actualizada sobre los datos personales y de empleo de los profesores y también sobre el número, la composición, el progreso y las ausencias de los alumnos.



mozaLog se puede vincular a mozaPortal, nuestro servicio de páginas Web. Así, el registro escolar se podrá acceder desde el menú de la página Web de la escuela.

Administración diaria, notas, ausencias

El sistema permite a los profesores cumplir con sus tareas administrativas relacionadas con la enseñanza desde cualquier sitio lo más rápidamente posible, utilizando cualquier dispositivo digital moderno.

Los profesores jamás tendrán que ponerse de acuerdo sobre la disponibilidad de los libros de notas de papel, ya que el registro escolar digital se puede utilizar por varios profesores al mismo tiempo.

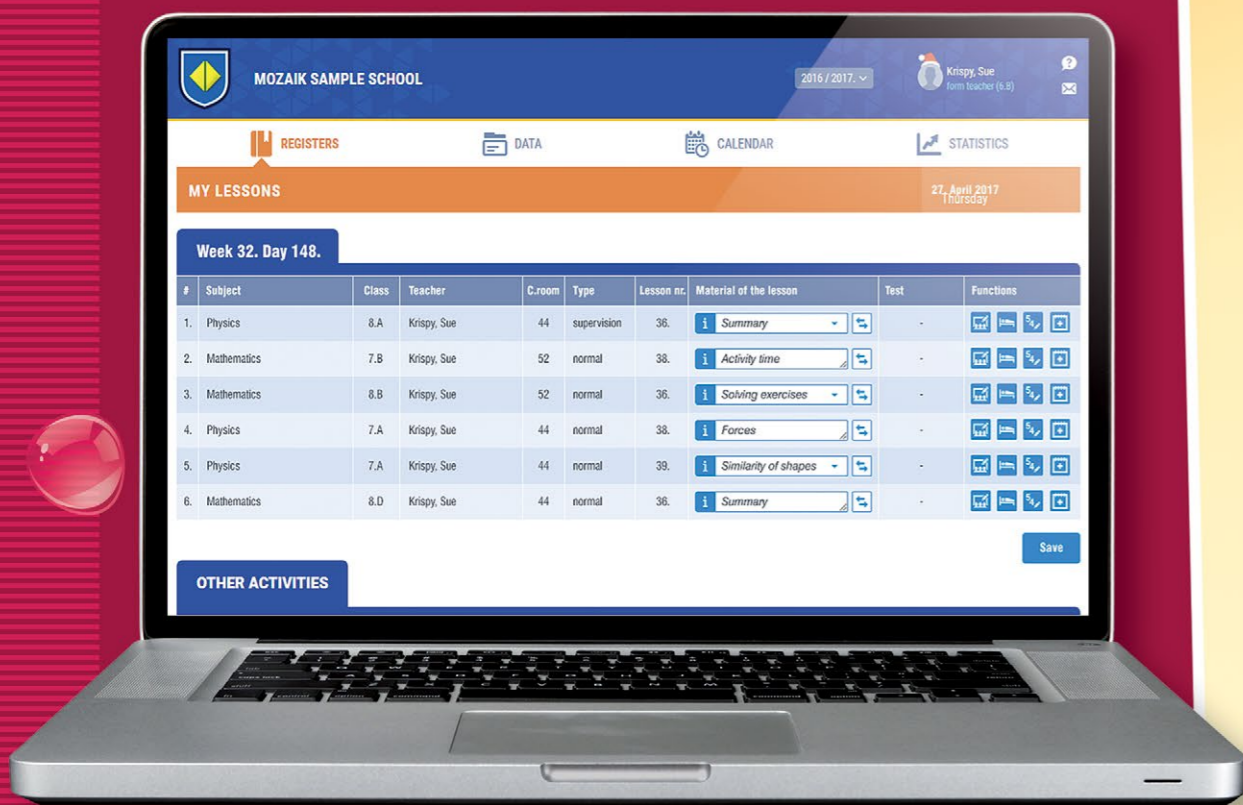

- Los datos se pueden filtrar según profesores o clases. Los profesores pueden utilizar su propia cuenta para establecer el tema de sus clases, revisar el trabajo en curso de cada clase, introducir los datos que faltan o incluso imprimir el libro de progreso referente a todo el año académico.

MOZAIK

Los profesores pueden acceder al libro de notas y al registro de ausencias de sus clases desde su propia cuenta.

Registrar calificaciones

Al introducir las notas, los profesores pueden especificar el tipo de nota y añadir comentarios. Esto permite que los profesores recuerden las circunstancias en las que pusieron las notas, incluso meses después.

mozaLog – Libro de notas

#	Student's name	Mark	I. term					Average	New mark	Final-term mark
			Sep	Oct	Nov	Dec	Jan			
1.	Abbott Anthony (DTMN)	8.A	3	4	5	2.4	2.6	5		
2.	Beck Jacob	8.A	5	5.4	5	5.4	4.67	5		
3.	Bradley Violet	8.A	5	5	5	5.5	5	5		
4.	Campbell Timothy	8.A	4	4	5	5.5	4.6	4		
5.	Cannon Luke	8.A					4.5555	4.8		
6.	Cooper Deborah (SN)	8.A	5	5.5	5.5	5.5	5	4		
7.	Goodman Pat	8.A	4	3.4	5	4.5	4.17			
8.	Kull Alan	8.A	4	5.5	5.5	4.55	4.75	5		
9.	Henderson Cathy	8.A	5	5.5	5.5	5.5	5	5		
10.	James Helen	8.A	5	5	5.5	5.5	5	4		
11.	Lee Mary	8.A	5	4.5	5	4	4.6			
12.	Marsh Terrence	8.A	5	3	5	4.4	4.33			
13.	Moore Phillip	8.A	5	5.5	5	5.5	5	5		

Personas con derechos de usuario adecuados (profesores, administradores, tutores, director), además de revisar y, si es necesario, modificar las notas previamente introducidas, pueden poner nuevas.

Registrar ausencias

Además de las ausencias, también se pueden registrar los atrasos, las exenciones y la falta de equipamiento.

mozaLog – Ausencias

Student's name	Class	Present	Absence	Lateness	No equip.	No lrv	Exemp.	Status	Comment
1. Allen Barbara	6.A	<input checked="" type="radio"/>	<input type="radio"/>	<input type="radio"/>	<input type="checkbox"/>	<input type="checkbox"/>	<input type="checkbox"/>	—Choose—	
2. Allen Melissa	6.A	<input type="radio"/>	<input checked="" type="radio"/>	<input type="radio"/>	<input type="checkbox"/>	<input type="checkbox"/>	<input type="checkbox"/>	—Choose—	
3. Carr Mario	6.A	<input checked="" type="radio"/>	<input type="radio"/>	<input type="radio"/>	<input type="checkbox"/>	<input type="checkbox"/>	<input type="checkbox"/>	—Choose—	
4. Cooper Frank	6.A	<input type="radio"/>	<input type="radio"/>	<input checked="" type="radio"/>	<input type="checkbox"/>	<input type="checkbox"/>	<input type="checkbox"/>	—Choose—	
5. Dixon Kristy	6.A	<input checked="" type="radio"/>	<input type="radio"/>	<input type="radio"/>	<input type="checkbox"/>	<input type="checkbox"/>	<input type="checkbox"/>	—Choose—	
6. Fernandez Candace	6.A	<input checked="" type="radio"/>	<input type="radio"/>	<input type="radio"/>	<input type="checkbox"/>	<input type="checkbox"/>	<input type="checkbox"/>	—Choose—	
7. Francis Fred	6.A	<input type="radio"/>	<input checked="" type="radio"/>	<input type="radio"/>	<input type="checkbox"/>	<input type="checkbox"/>	<input type="checkbox"/>	—Choose—	
8. Hampton Vanessa	6.A	<input checked="" type="radio"/>	<input type="radio"/>	<input type="radio"/>	<input checked="" type="checkbox"/>	<input type="checkbox"/>	<input type="checkbox"/>	—Choose—	
9. Henderson Justin	6.A	<input checked="" type="radio"/>	<input type="radio"/>	<input type="radio"/>	<input type="checkbox"/>	<input type="checkbox"/>	<input type="checkbox"/>	—Choose—	
10. Klein Antonia	6.A	<input type="radio"/>	<input type="radio"/>	<input checked="" type="radio"/>	<input type="checkbox"/>	<input type="checkbox"/>	<input type="checkbox"/>	—Choose—	
11. Lewis Walter	6.A	<input checked="" type="radio"/>	<input type="radio"/>	<input type="radio"/>	<input type="checkbox"/>	<input checked="" type="checkbox"/>	<input type="checkbox"/>	—Choose—	
12. Lucas Sheryl	6.A	<input checked="" type="radio"/>	<input type="radio"/>	<input type="radio"/>	<input type="checkbox"/>	<input type="checkbox"/>	<input type="checkbox"/>	—Choose—	
13. Martin Marilyn	6.A	<input checked="" type="radio"/>	<input type="radio"/>	<input type="radio"/>	<input type="checkbox"/>	<input type="checkbox"/>	<input type="checkbox"/>	—Choose—	

Los profesores y los administradores pueden utilizar esta página para consultar los datos sobre el rendimiento académico y las ausencias de los alumnos y obtener estadísticas acerca de ellos.

Administración simple, estadísticas, informes

mozaLog puede descargar datos sobre los alumnos desde un sistema central. Después de importar los datos, sólo los cambios deben ser registrados para mantener actualizado el sistema administrativo.

El software crea las estadísticas académicas y de ausencia de las clases con un solo clic. Las estadísticas están disponibles enseguida para los administradores, directores e incluso para las autoridades educativas.



mozaLog Estadísticas académicas



mozaLog puede calcular los promedios de calificación simples o ponderados y el promedio de la clase de los resultados de cada prueba con el fin de proporcionar un análisis versátil de los logros académicos.

Gráficos

Los gráficos comparativos del registro escolar digital ayudan a seguir los cambios en los resultados académicos.



mozaLog Gráfico del promedio de notas

Es fácil ver y seguir las ausencias autorizadas y no autorizadas en las estadísticas de ausencia.

Ausencias

Se pueden establecer límites porcentuales para controlar las ausencias. El sistema resaltará automáticamente a los alumnos que alcanzan el límite en una asignatura dada.



mozaLog Estadísticas de ausencia

Se puede generar informes sobre las ausencias de una clase y el tipo de la autorización (parental, médica, etc.).

Horarios, sustituciones

Existen varias maneras para introducir horarios: mozaLog puede importar los horarios creados en el editor de horarios aSc o se pueden subir como archivos de MS Excel.

Los cambios realizados en el horario durante el año académico se pueden introducir a través del editor de horarios integrado en mozaLog.

MOZAIK



mozaLog
Horario – vista de director

- Se puede establecer horarios semanales y bisemanales.
- El software puede gestionar los cambios de clase y las sustituciones de profesores sin ningún trabajo administrativo adicional para los profesores.

Además de las clases regulares, mozaLog también puede gestionar los eventos escolares (p. ej., ceremonias, reuniones, viajes).

Horario

mozaLog puede gestionar clases y eventos especiales, incluyendo las actividades regulares, extracurriculares y extraescolares.

mozaLog
Horario – actividades

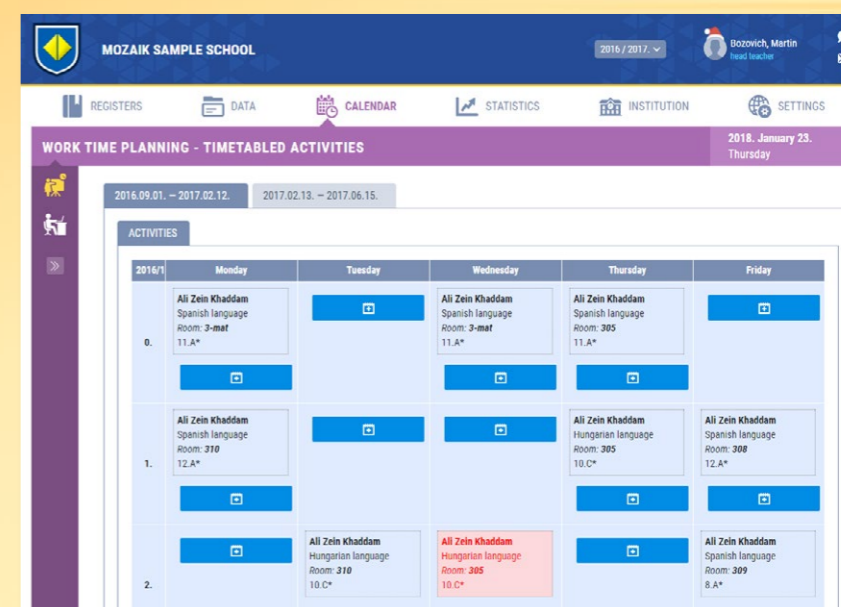

mozaLog es capaz de gestionar también las actividades extracurriculares. Los bloques de una hora se pueden dividir en varios intervalos con una distinta actividad asignada a cada uno.

Gestionar sustituciones

- mozaLog proporciona una lista sobre los profesores disponibles, resaltando aquellos que enseñan la misma asignatura o dan clases al grupo de alumnos en cuestión.
- También se pueden registrar supervisiones, cambios y fusiones de clases.
- Los profesores pueden gestionar las clases sustituidas como si fueran clases normales.
- Las sustituciones por baja de larga duración también se pueden gestionar en el software.

Ventajas para la dirección escolar

Como todos los empleados de la escuela utilizan el mismo sistema, la administración será simple y fácil de revisar y supervisar.

El tiempo necesario para el papeleo se puede reducir significativamente, mientras que la disciplina administrativa y la motivación aumentarán y quedará más tiempo para enseñar.

El sistema hace que el horario de la escuela sea claro y fácil de seguir para todos.



mozaLog
Estadísticas académicas



Los cambios que ocurren durante el año académico afectando el horario (vacaciones y eventos especiales, cambios de profesores) se pueden gestionar fácilmente.

Horario

El módulo de calendario anual permite la planificación del curso académico, el registro de días escolares, días sin enseñanza, vacaciones, eventos, viajes, etc. Además, se puede introducir información adicional útil para profesores, alumnos y padres.

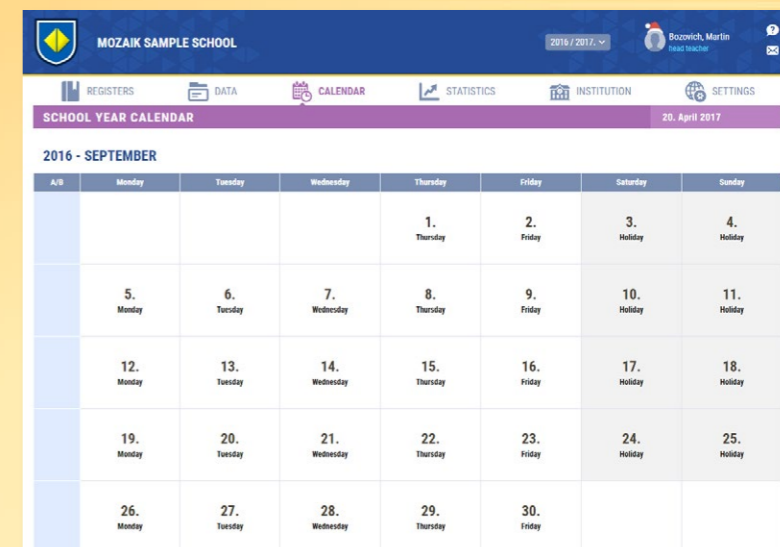

mozaLog – Calendario anual

mozaLog almacena los datos personales y de empleo de los alumnos y los profesores, gestiona las sustituciones y los cambios de horario y genera estadísticas. Los datos se representan en gráficos informativos.

Gráficos, hojas de datos

- mozaLog proporciona estadísticas actualizadas de distintos tipos:
- estadísticas personales sobre el número de estudiantes;
- estadísticas de progreso sobre el rendimiento de los alumnos y los profesores;
- estadísticas académicas y de ausencia sobre las ausencias y logros académicos de los alumnos.

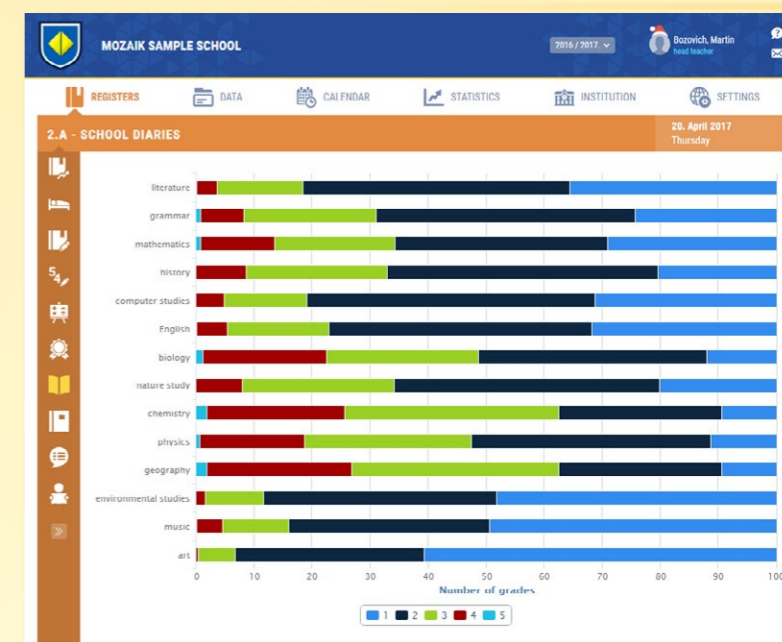

mozaLog – Gráfico sobre la distribución de notas

Estadísticas escolares

Los libros de progreso hacen posible seguir las actividades académicas de los profesores y los alumnos, animando así a los profesores a rellenar los libros de progreso de manera regular.

Teacher	Sep	Oct	Nov	Dec	Jan	1st term	Jan	Feb	Mar	Apr	May	Jun	2nd term	Together
All Zein Khaddam	68/68	62/62	94/94	79/79	60/62	359/361								359/361
Apple Ingrid	41/41	42/42	44/44	36/36	28/28	191/199								191/199
Bernath Gregory	76/76	52/52	54/54	46/46	49/53	277/281								277/281
Bernd Zachary	70/70	57/57	74/74	64/64	53/60	318/325								318/325
ft9 Blond Andrew	97/97	87/87	87/87	57/57	35/45	363/373								363/373
Bok Agnes	76/76	78/78	97/97	56/56	57/77	364/384								364/384
Bozlik Kate	85/85	80/80	90/90	83/83	55/71	393/409								393/409
hm1 Bozovich Martin	99/99	90/90	106/106	67/67	82/82	444/444								444/444
ft2 Charles Andrew	26/26	84/84	74/74	59/59	48/53	291/296								291/296
Chikory Zach	91/91	93/93	68/68	79/79	68/80	399/411								399/411
Farncoth Aqaliba	99/99	90/90	97/97	80/80	78/78	444/444								444/444
Farrow Iger	40/40	25/25	43/43	12/28	0/23	120/159								120/159
Feky Charles	1/5	8/8	8/8	2/4	2/6	19/31								19/31
Fisherman Kad	95/95	96/96	102/102	68/68	48/73	409/434								409/434
Froam Adele	32/32	27/27	32/32	21/24	20/23	132/138								132/138

mozaLog – Estadísticas escolares

- El software es capaz de generar informes para varios usos. La dirección de la escuela puede acceder a ellos con un solo clic.
- Las estadísticas académicas se pueden ver clase por clase y los logros de las clases se pueden comparar.
- Al final del año académico, el software prepara estadísticas académicas y de ausencia en cuanto a cada clase y toda la escuela, así como hojas de datos de estadísticas sobre el número de alumnos.
- Se pueden obtener hojas de datos e informes sobre clases o toda la escuela.



mozaLog
Número de alumnos

Datos exportables

Si la dirección de la escuela quiere obtener un resumen o informe sobre el trabajo escolar, mozaLog puede crear un análisis global ilustrado con gráficos.

Impresos

Todas las hojas de datos, libros de progreso, informes de ausencia y evaluaciones, listas de sustituciones, notas, y boletines se pueden imprimir desde el software.

- Hojas de datos
- Estadísticas académicas
- Libros de notas
- Boletines
- Registros
- Datos de progreso
- Lista de sustituciones

mozaLog – Libro de notas impreso

Comunicación con los padres y los alumnos

Con el registro escolar digital mozaLog, los padres pueden seguir los resultados académicos de sus hijos, sus ausencias, así como la evaluación de su comportamiento y diligencia. A través de mozaLog, los profesores pueden comunicarse con los alumnos y los padres.

mozaLog – Notificación para los padres

A través de Internet, los padres pueden acceder al horario y los libros de notas en cualquier momento.

¿Qué aprenden los alumnos?

Los padres pueden seguir el horario de sus hijos y ver el tema de cada clase. Esta función de mozaLog ayuda a los padres a seguir el progreso de sus hijos.

	Final-term mark	January	February	March	April	May	June	Average
Class meeting								
Dance		5			5		5	5 (5)
English grammar	5,4	3	4	4,3			5	4 (4)
Geography		3	4,4		3			4 (3,9)
History		2,3		4	5			3 (3,5)
Hungarian language								
Informatics		5	5	4	5			4,5 (4,75)
Literature	4	4						4 (4)
Mathematics		5,5,5	4		4			4,5 (4,6)
Music		4,4		5				4 (4,33)
Nature		2	3	4	5			4 (3,5)

mozaLog – Registro escolar

Los profesores pueden enviar avisos acerca de eventos, viajes, pruebas y exámenes para informar a los alumnos y sus padres sobre futuras tareas.

Notificar a los padres

Si los padres lo desean, pueden recibir notificaciones automáticas por correo sobre todas las novedades en cuanto a sus hijos (notas, ausencias, comentarios positivos y negativos, etc.).

Será más fácil comunicarse con los padres a través del sistema, así, además de los encuentros personales, habrá nuevas posibles formas de comunicación (reuniones entre padres y profesores, consultas).

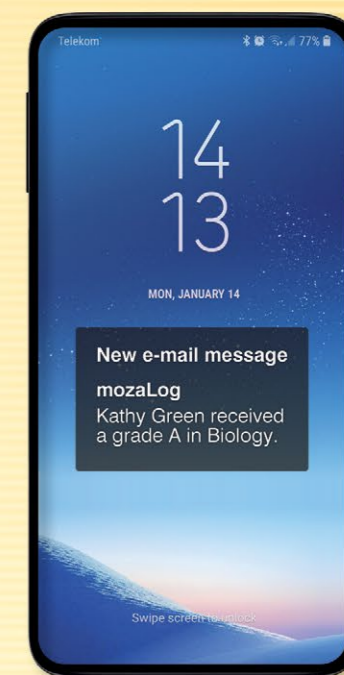



Protección de datos y seguridad

El software del registro escolar digital funciona con servidores supervisados por expertos. Los servidores de banda ancha permiten que un gran número de usuarios acceda y utilice el software al mismo tiempo.

mozaLog se puede utilizar con varios niveles de acceso de usuario. Estos determinan a qué tipo de datos y funciones puede acceder o modificar cada usuario.

Niveles de acceso de usuario en mozaLog



Profesor



Director de escuela



Padres



Alumno



Administrador

- Los inicios de sesión se registran por motivos de seguridad, el tráfico de datos se lleva a cabo a través de una conexión a Internet protegida y cifrada.
- El sistema detecta y almacena todos los intentos fallidos de los usuarios no autorizados para iniciar sesión; estos datos se pueden recuperar más tarde.
- El software también registra la fecha y la hora de la introducción o la modificación de las notas.
- Para mejorar la seguridad de los datos, se puede guardar una copia de seguridad diaria sobre la base de datos completa.

Registro escolar digital en la página Web de la escuela

Nuestro servicio mozaPortal es un servicio online con una estructura de página Web funcional, diseñado especialmente para adaptarse al ambiente escolar. Su menú se puede personalizar y ajustar a las necesidades de cada escuela.



- El registro escolar digital se puede pedir junto con el servicio web escolar mozaPortal.
- Si este es el caso, mozaLog se incorporará en la página Web de la escuela y será accesible desde el menú.
- mozaPortal mostrará los datos tomados del registro escolar, por ejemplo: listas de profesores, alumnos y clases; horarios, tareas.

Inicios de sesión almacenados

Fecha de modificación guardada

Tráfico de datos protegido y cifrado

Copia de seguridad diaria